DIKTISAINTEK BERDAMPAK

EVALUASI AKADEMIK TAHUN 2024
&
KEBIJAKAN AKADEMIK TAHUN 2025



DIREKTORAT PENDIDIKAN &
TRANSFORMASI PEMBELAJARAN

4-14 AGUSTUS 2025

Jadwal Ke Fakultas

1. 4 Agustus 2025, pukul 09.00, Fak Psikologi
2. 5 Agustus 2025, pukul 13.00, FMIPA dan FISIPOL
3. 6 Agustus 2025, pukul 09.00, FIP
4. 6 Agustus 2025, pukul 13.00- FBS dan FIKK
5. 7 Agustus 2025, pukul 09.00, FEB
6. 7 Agustus 2025, pukul 13.00 FV
7. 8 Agustus 2025pukul 09.00 FK
8. 8 Agustus 2025 pukul 13.00 FKP
9. 13 Agustus 2025 pukul 09.00 Kampus V Magetan

Kalender Akademik Tahun Ajaran 2025

8	Persetujuan Pindah/Mutasi Internal Unesa	15 - 30 Juli 2025
9	Masa Pengajuan Cuti	21 - 31 Juli 2025
10	Pembayaran SPP/UKT mahasiswa lama	14 - 31 Juli 2025
11	Batas Akhir Ujian : Tugas Akhir, Skripsi, Tesis dan Disertasi	21 Juli 2025
12	Unggah Jadwal Kuliah dan RPS	1 - 8 Agustus 2025
13	Evaluasi Hasil Studi mahasiswa	11 - 20 Agustus 2025
14	Kepenasihatan dan KRS mahasiswa lama	11 - 15 Agustus 2025
15	Masa Persetujuan Cuti	29 - 31 Juli 2025
16	Pengenalan Kehidupan Kampus Mahasiswa Baru (PKKMB)	18 - 22 Agustus 2025
17	Kepenasihatan dan KRS mahasiswa baru	20 - 22 Agustus 2025
18	Masa kuliah Semester Gasal dan Genap ke-1	25 Agustus - 10 Oktober 2025
19	Pelaporan Kontrak Belajar Mahasiswa	16 September 2025
20	Penilaian Formatif	13 - 17 Oktober 2025
21	Monitoring Studi mahasiswa	20 - 24 Oktober 2025
22	Libur Hari Raya Idul Fitri	-
23	Masa kuliah Semester Gasal ke-2	20 Oktober - 5 Desember 2025
24	Minggu Tenang	8 - 12 Desember 2025
25	Penilaian Sumatif	15 - 26 Desember 2025
26	Entry nilai	20 Desember 2025 s.d. 10 Januari 2026
27	Masa Sanggah Nilai	11 s.d. 16 Januari 2026
28	Nilai Tugas Akhir dan Pelaporan Hasil Kelulusan Ke PDDIKTI	31 Januari 2026

Admisi Unesa

Subdirektorat Admisi
Realisasi Program PMB

Jalur PMB Sarjana	Pendaftar	Registrasi
SNBP	42269	6000
SNBT	66673	7910
Mandiri	23238 (On Process)	5085

Jalur PMB Pascasarjana	Pendaftar	Registrasi
Genap G1	496	487
Genap G2	32	32
Gelombang 1	170	127
Gelombang 2	584	127 (On Progress)
Gelombang 3	183 (On Process)	-

Sosialisasi PMB









Realisasi Program Kelulusan

Periode	Pelaksanaan	Jumlah Peserta
113	19 Feb 2025	1546
114	2 Juli 2025	1508
115	30 Agustus 2025	1558
116	?	1500

Dokumentasi Wisuda

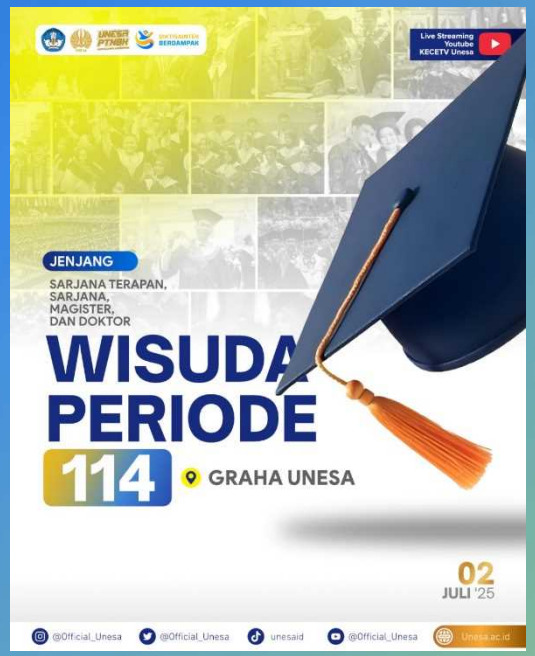









Administrasi Akademik dan Kelulusan

Subdirektorat Administrasi Akademik & Kelulusan

INPUT

9 Program Prioritas Bidang Akademik, Kemahasiswaan dan Alumni

KONDISI EKSISTING UNESA

Keluhan layanan akademik: UKT, DPA, mekanisme cuti, UKT, jadwal kuliah, dll.

PROSES

1. Pelayanan Registrasi Mahasiswa Baru sesuai penerimaan mahasiswa baru jenjang sarjana dan pascasarjana.
2. Pelayanan pengajuan cuti kuliah, mutasi.
3. Mengindentifikasi ststus akademik di setiap semester.

OUTCOME & FOLLOW UP

1. Jumlah Mahasiswa Baru jenjang sarjana dan pascasarjana yang memiliki NIM
2. Jumlah mahasiswa yang berstatus cuti kuliah, mutasi semester genap 2024/2025
3. Rencana perbaikan dalam sistem registrasi (pmb.unesa.c.id) dan SIAKADU terkait pembaruan data mahasiswa

ALUR VERIFIKASI DOKUMEN MAHASISWA BARU

CALON MAHASISWA



Proses pengecekan dokumen, jika tidak sesuai akan di konfirmasi kepada CAMABA

CAMABA melengkapi dokumen pendukung pada menu daftar ulang di Https://pnb.unesa.ac.id

SPMB UNESA

1

VERIFIKATOR DOKUMEN



Verifikator dokumen memeriksa kelengkapan, kesamaan antara data yang di input oleh CAMABA dengan dokumen asli/pendukung.

2



Pengukuhan penerbitan **nominal besaran UKT dan Virtual Account (VA)** kepada CAMABA

3



PEMBAYARAN KE BANK

Melakukan pembayaran ke BANK sesuai Kode Virtual Account (VA) yang tertera untuk **mendapat akun Mahasiswa dan NIM**

4



PENERIMAAN MAHASISWA BARU SESUAI (SK)

ALUR DAFTAR ULANG CALON MAHASISWA BARU



ALUR UNDUR DIRI MAHASISWA BARU

SPMB UNESA



1. Masuk ke Sub Menu "**Data Calon Mahasiswa**" pilih Daftar Ulang



2. Pilih "**DAFTAR ULANG**"



3. Pilih "**UNDUR DIRI**"
(point nomor 10)

Jika anda ingin undur diri silahkan isi dan unggah form berikut: Form Undur Diri



4. **Download dan Isi FORM** "UNDUR DIRI"



5. **UPLOAD** "UNDUR DIRI" BERIKAN ALASAN **(SIMPAN)**

ALUR CUTI AKADEMIK MAHASISWA



LOGIN SSO

1

SINDIG

Sistem Informasi Sinau Digital Unesa



2

3

Ketentuan Umum

- Lama cuti sebanyak-banyaknya 2 (dua) semester dalam kurun waktu studi mahasiswa yang bersangkutan.
- Cuti akademik dilakukan per semester dan diperhitungkan dalam masa studi.
- Cuti akademik tidak diberikan pada semester 1 (satu), kecuali karena keadaan yang dibenarkan oleh pimpinan Universitas.
- Cuti akademik juga tidak diberikan pada semester akhir masa studi.
- Mahasiswa yang diijinkan cuti sudah menempuh minimal 24sks, sakit, hamil dibuktikan surat keterangan dari rumah sakit/dokter.
- Mahasiswa yang memperoleh beasiswa tidak diperkenankan mengajukan cuti akademik.



4



DISETUJUI DPA (S1), KAPRODI (S2-S3)

5

TIM VERIFIKASI LAYANAN AKADEMIK



6

SK CUTI AKADEMIK MAHASISWA



MAHASISWA SILAHKAN CEK STATUS CUTI DI AKUN SIDIA

MELAKUKAN APPROVE CUTI AKADEMIK MAHASISWA

ALUR UNDUR DIRI MAHASISWA



LOGIN SSO 1. "**LOGIN SSO**"



2. Pilih Menu "**SINDIG**"



3. Pilih Menu "**HOME**" ,
KLIK "**AJUAN UNDUR DIRI**"



4. **Download** format
"Surat Ajuan Undur Diri"



5. **Upload** format "Surat Ajuan Undur Diri"
dan berikan alasan **(SIMPAN)**



MAHASISWA MENDAPAT
SURAT KETERANGAN
UNDUR DIRI DAN TRANSKRIP NILAI



MELAKUKAN APPROVE
UNDUR DIRI PADA SISTEM

TIM REGISTRASI
LAYANAN AKADEMIK

Alur Mutasi Antar-Program Studi Antar-Fakultas

1. Link untuk Prodi yang di Buka https://admisi.unesa.ac.id/page/mutasi

2. Mahasiswa mengajukan permohonan mutasi tertulis ke Dekan, dekan Fakultas Asal kirim surat pengantar ke Wakil Rektor Bidang I

3. Wakil Rektor Bidang I delegasikan ke Dekan Fakultas Tujuan

4. Dekan Fakultas Tujuan minta pertimbangan dari Koordinator Prodi Tujuan

5. Pengajuan Undur Diri melalui SSO Mahasiswa

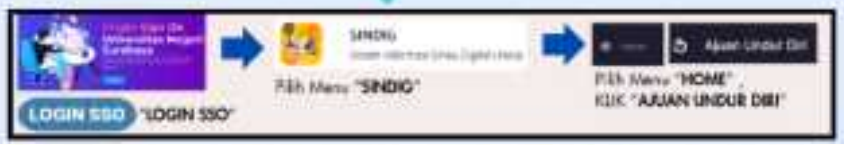

6. PENDAFTARAN MAHASISWA MUTASI https://admisi.unesa.ac.id/page/tata-cara-pendaftaran

7. konversi mata kuliah yang telah ditempuh.

MAHASISWA MELAKUKAN DAFTAR ULANG DI pmb.unesa.ac.id (MENDAPAT NIM BARU)

ALUR MUTASI KE LUAR UNESA

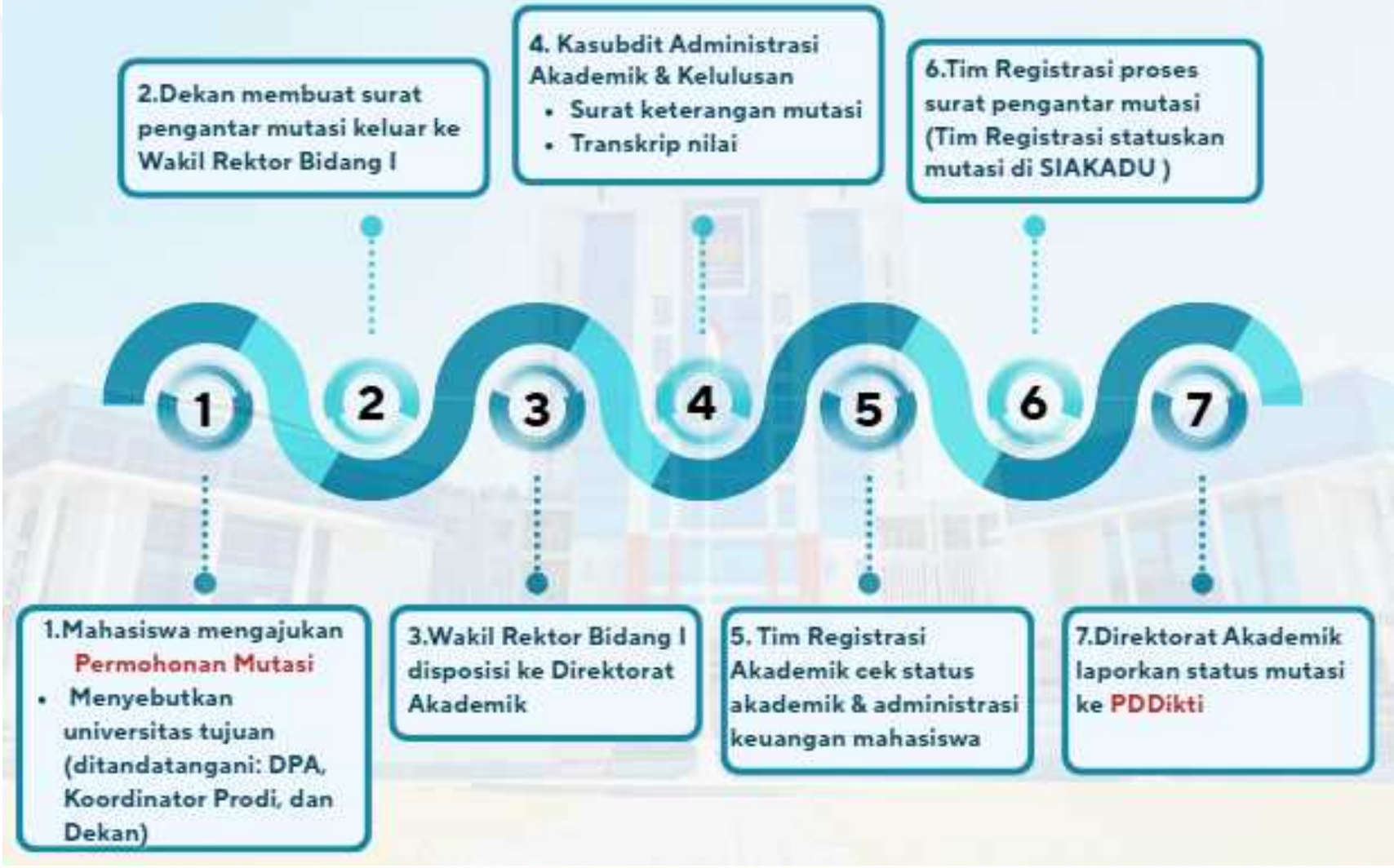

ALUR BAGAN MAHASISWA DROP OUT



Alur Mutasi Antar Program Studi dalam Satu Fakultas

LINK UNTUK PRODI YANG DI BUKA
https://admisi.unesa.ac.id/page/mutasi

1. CEK PRODI YANG AKAN DI PILIH

PENDAFTARAN MAHASISWA MUTASI
https://admisi.unesa.ac.id/page/tata-cara-pendaftaran

3. PENDAFTARAN CALON MAHASISWA

DAFTAR ULANG (NIM BARU)

5.MAHASISWA MELAKUKAN DAFTAR ULANG DI pmb.unesa.ac.id (MENDAPAT NIM BARU)

1 2 3 4 5

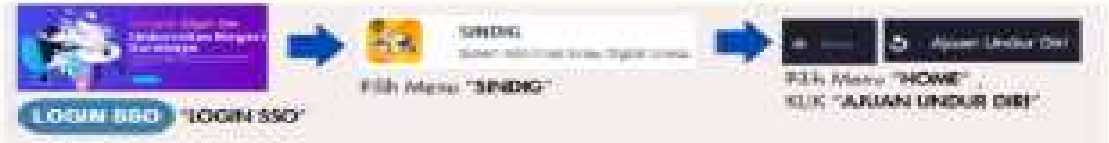

2. PENGAJUAN UNDUR DIRI MELALUI SSO MAHASISWA

HASIL PENGUMUMAN

4. konversi mata kuliah yang telah ditempuh.

Mobilitas Akademik

Proses

INPUT: Program Aktualisasi nomer 6:
Penguatan MBKM untuk *International exposure: ICT, AIMS*, magang, PPL, dll

1. Pemecahan Rekor Muri Hasil Karya mahasiswa sejumlah 1115 karya hasil mobilitas akademik dalam mendukung SDGs serta Sseminar Nasional Mobilitas Akademik 2
2. Pelaksanaan Mobilitas Akademik Semester Genap 2024/2025 sejumlah 9771 mahasiswa dengan capaian 19,20 persen capaian IKU 2 dengan luaran karya inovatif dan berdampak
3. Iniasi program berkelanjutan Mobilitas Akademik Mandiri (*Bootcamp Unesa kewirausahaan*/BONEK 1 dan *Studi Independen UNESA Techquest 1* dengan hasil luaran inovatif dan berdampak
4. Lolos Nasional Pendanaan Hibah Bantuan Penyelenggaraan Persiapan Magang LN mahasiswa Vokasi (Malaysia, Thailand dan Jepang) dari Belmawa Kemendiktisaintek
5. Penyesuaian Pedoman Mobilitas Akademik Berkelanjutan dan Berdampak (Update Pedoman, Instrumen Penilaian, proposal dan laporan akhir serta tolok ukur karya berdampak)
6. Pendampingan keikutsertaan mahasiswa dalam program Magang Berdampak sejumlah 6350 mahasiswa (proses seleksi mitra potensial Kemendiktisaintek) dan KKN Kebangsaan di Makasar (Unhas)
7. Mengoptimalkan capaian program mobilitas akademik melalui pelaksanaan workshop dan pemanfaatan platform MBKM Career Portal dalam pencarian mitra
8. Mengembangkan kolaborasi dengan mitra-mitra potensial dalam rangka penguatan implementasi mobilitas akademik (LN maupun Nasional)
9. Sosialisasi dan Pelatihan Dasar Mobilitas Akademik Semester Semester Gasal 2025/2026
10. Publikasi Journal Inovation in Mobility-JITMBKM



















PROGRESS

PERSIAPAN PELAKSANAAN MOBILITAS AKADEMIK SEMESTER GASAL 2025/2026

1. Penyiapan sistem Mobilitas Akademik oleh TIK. Sosialisasi Bersama Koorprodi tanggal 30 Juli 2025, Pukul 10.00 (undangan akan di share)
2. Pelaksanaan Pelatihan Dasar Mobilitas Akademik tanggal 4-8 Agustus 2025 secara online melalui Zoom dan Streaming Youtube Kampus Merdeka. Pelibatan Dosen Prodi sebagai Dosen Pembimbing Lapangan (Target IKU 3)
3. Rekruitment Wirausaha BONEK Angkatan 2 dan UNESA TechQuest Angkatan 2 sebagai keberlanjutan program MANDIRI UNESA. Deadline 15 Agustus 2025
4. Jumlah Pendaftar Magang Berdampak Flagship UNESA sejumlah 7800 mahasiswa, lolos offering mitra (28 Juli 2025) sejumlah 20 mahasiswa
5. Fokus pelaksanaan Mobilitas Akademik adalah mahasiswa sebagai agen perubahan (Pengembangan mini project berdampak) bagi mitra dan masyarakat. Sudah disediakan template proposal, laporan akhir dan surat pernyatan
6. Kegiatan Mobilitas akademik meliputi: PLP (khusus Angkatan 2021/2022 yang mengulang; Magang, Asistensi mengajar (PSM); Riset; Studi independen,; Wirausaha; KKNT; Proyek Kemanusiaan, dan Pertukaran mahasiswa

Lampiran
Nomor : B/81788/UN38.1/TU.00.02/2025
Tanggal : 19 Juni 2025

TIMELINE MOBILITAS AKADEMIK
SEMESTER GASAL 2025/2026

Kegiatan	Timeline
Pengajuan ijin mobilitas akademik melalui https://mbkm.unesa.ac.id/page/layanan-akademik	1 Juli 2025-20 Oktober 2025
Pendaftaran Program	1 Juli 2025-20 Oktober 2025
a. Pendaftaran Sistem dan Seleksi mitra	1 Juli 2025-20 Oktober 2025
b. Pengajuan Proposal proyek berdampak dan surat permohonan mitra	1 Juli 2025-20 Oktober 2025
Penyampaian informasi Mobilitas Akademik untuk WD1 dan Koordinator Prodi	30 Juni 2025
c. Sosialisasi Program Internal	1 Juli 2025-15 Agustus 2025
Asistensi Mengajar dan PLP	1 Juli 2025
Magang/Praktik Kerja	2 Juli 2025
Pertukaran Mahasiswa	3 Juli 2025
KKNT	4 Juli 2025
Studi Independen	5 Juli 2025
Wirausaha	6 Juli 2025
Proyek Kemanusiaan	7 Juli 2025
Riset/Penelitian	8 Juli 2025
Pelatihan Dasar Mobilitas Akademik (Universitas dan Program Studi) (Melaksanakan program 60 menit * 8 jam efektif * 5 hari (Senin - Jum'at)	4 Agustus-8 Agustus 2025
Pendaftaran SimMA dan Penentuan DPL (Pendaftaran KRS di SimMBKM)	4 Agustus-15 September 2025
Pembekalan Dosen Pembimbing lapangan	12 Agustus 2025
Pembekalan Mitra seluruh Mobilitas Akademik	13 Agustus 2025
Pelepasan Mobilitas Akademik	25 Agustus 2025
Pelaksanaan Program	25 Agustus-31 Desember 2026
Monitoring Aktivitas Bulan 1	30 September 2025
Monitoring Aktivitas Bulan 2	30 Oktober 2025
Monitoring Kemajuan (Supervisi)	15 November 2025
Monitoring Aktivitas Bulan 3	30 November 2025
Monitoring Aktivitas Bulan 4	30 Desember 2025
Menyusun Laporan Harian, Bulanan dan Akhir (Writing, Review, Upload)	12 Agustus-30 Desember 2025
Menyusun Bahan Presentasi Akhir (PPT dan Poster)	15 Desember-31 Desember 2025

Kegiatan	Timeline
Menyusun Publikasi Media (Karya MBKM untuk dikenal/digunakan masyarakat)	15 Desember-1 Januari 2026
Seminar hasil Mobilitas Akademik (Evaluasi program)	31 Desember 2025-12 Januari 2026
Penyerahan nilai dari Mitra	30 Desember 2025-10 Januari 2026
Periode Input Nilai	30 Desember 2025-15 Januari 2026
Periode Sinkron Siakadu	15 Januari-31 Januari 2026

Pengembangan Kurikulum dan Pembelajaran

KELENGKAPAN PENGISIAN DOKUMEN

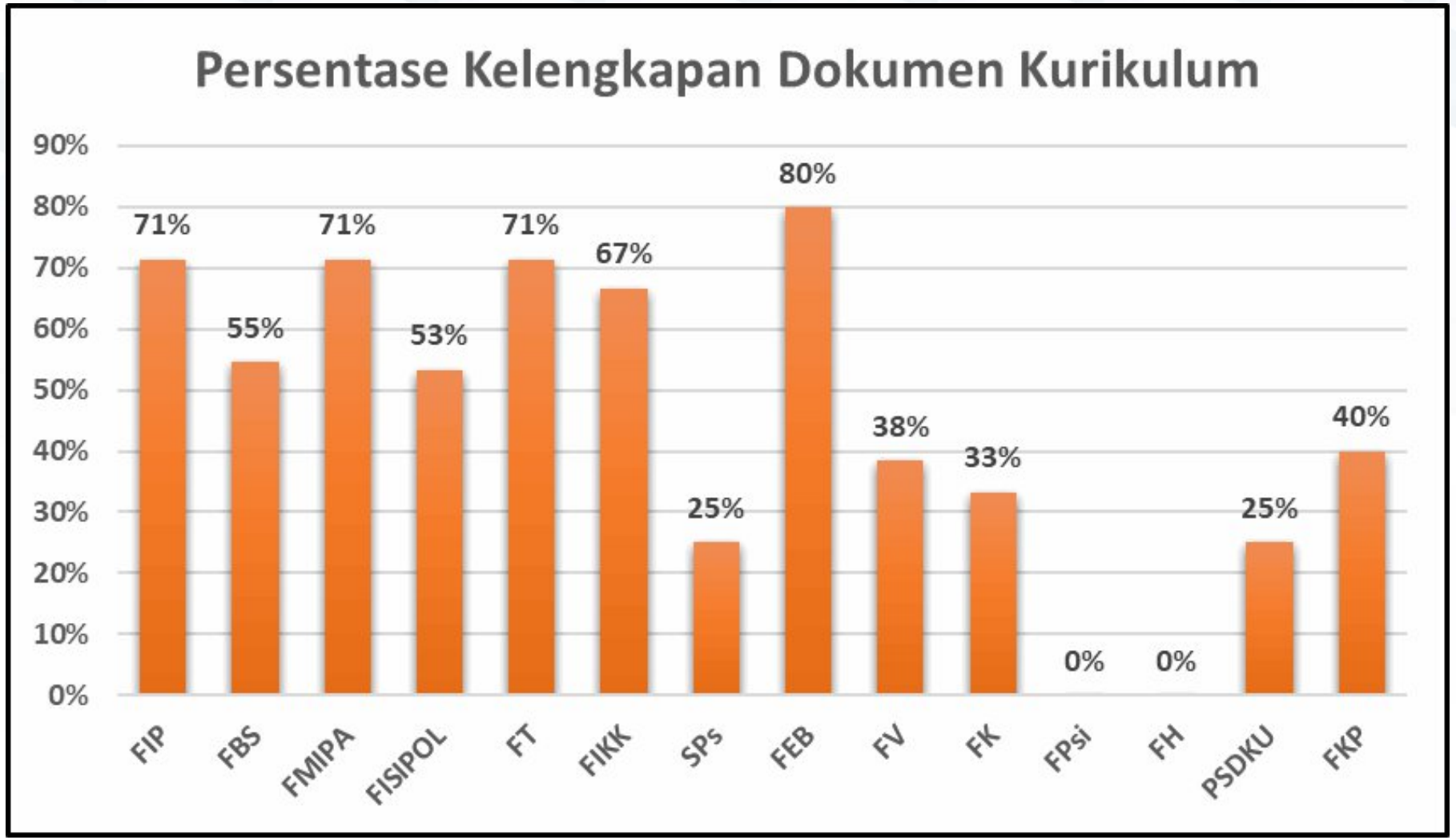

Detail data tersedia pada

https://unesa.me/RekapKurikulum2025

TEMUAN KURASI KURIKULUM

Aspek yang Dinilai	Temuan Utama
Struktur Kurikulum dan Peta CPL	Belum semua sesuai PMPT No. 53; distribusi SKS tidak merata; MK wajib nasional tidak lengkap.
Keterkaitan CPL, Bahan Kajian, dan MK	Tabel kaitan CPL – bahan kajian – MK belum tersedia; mekanisme pembentukan MK belum dijelaskan.
Metode Pembelajaran	Sebagian sudah sesuai; perlu eksplisitkan metode seperti case method dan project-based learning.
Modalitas Pembelajaran	Banyak yang belum menjelaskan moda pembelajaran secara rinci (luring, daring, bauran).
Penilaian Hasil Belajar	Rubrik penilaian sering tidak tersedia; penilaian dominan berbasis ujian.
Implementasi MBKM	Jenis kegiatan MBKM dan konversi SKS belum dijelaskan secara rinci.
Tata Cara Penerimaan Mahasiswa	Umumnya hanya menjelaskan jalur reguler; skema PRL dan mutasi belum lengkap.
Manajemen & Pelaksanaan Kurikulum	Beberapa sudah memakai PPEPPa; sebagian belum menjelaskan mekanisme SPMI secara lengkap.

Detail Data

https://unesa.me/ReviewKurikulum

INDIKATOR KURASI KURIKULUM

Kesesuaian 17 Komponen Dokumen Kurikulum:

1. Identitas Prodi,
2. Evaluasi Kurikulum dan Tracer Study,
3. Landasan Perancangan dan Pengembangan Kurikulum,
4. Rumusan Visi, Misi, Tujuan, dan Nilai Dasar,
5. Rumusan Capaian Pembelajaran Lulusan (CPL),
6. Syarat kompetensi dan/atau kualifikasi calon mahasiswa,
7. Masa Tempuh Kurikulum,
8. Penetapan Bahan Kajian,
9. Pembentukan Mata Kuliah (MK) dan Penentuan Bobot SKS,
10. Matriks dan Peta Kurikulum,
11. Metode Pembelajaran,
12. Modalitas Pembelajaran,
13. Penilaian Hasil Belajar,
14. Rencana Pembelajaran Semester (RPS),
15. Rencana Implementasi Hak Belajar di Luar Prodi,
16. Tata cara penerimaan mahasiswa pada berbagai tahapan kurikulum,
17. Manajemen dan Mekanisme Pelaksanaan Kurikulum.

STRUKTUR KURIKULUM D4/S1, S2, DAN S3

Struktur Kurikulum	Komponen Kurikulum	Jenjang D4-S1		Komponen Kurikulum	Jenjang S2		Komponen Kurikulum	Jenjang S3	
		Persentase	SKS		Persentase	SKS		Persentase	SKS
Basic Skill Courses	a. Metode Penelitian [3 sks] b. Statistik [2 sks] c. MK Keahlian Dasar Kependidikan [14 sks]; dan/atau d. MKWK Fakultas (mis. FMIPA: Biologi Umum [3 sks], Fisika Umum [3 sks], Kimia Umum [3 sks], Matematika Dasar [2 sks], Konservasi SDA dan Lingkungan [2 sks]) = 13 sks	3 - 22%	5 - 32	a. Filsafat Ilmu [2 sks] b. Metodologi Penelitian [3 sks]	9%	5	a. Filsafat Ilmu Pendidikan [3 sks] b. Metodologi Penelitian Kualititatif dan Kuantitatif [4 sks]	8,6%	7
Core Personality Development Courses	a. MKWK Nasional (Agama [2 sks], Pancasila [2 sks], Kewarganegaraan [2 sks], Bahasa Indonesia [2 sks]) = 8 sks **b.** MKWK Institusional (Pendidikan Jasmani dan Kebugaran [2 sks], Literasi Digital [2 sks], Kewirausahaan [2 sks], Bahasa Inggris [2 sks]) = 8 sks	11%	16						
Subject Matter and Skill Courses	a. MK Wajib Prodi b. MK Pilihan Prodi	35 – 54%	50 - 77	a. MK Wajib Prodi [23 sks] b. MK Pilihan Prodi [4 sks]	48%	27	MK Wajib Prodi [13 sks] MK Pilihan Prodi [4 sks]	20,7%	17
Final Year Project	a. Proposal Tugas Akhir [2 sks] b. Tugas Akhir [4 sks]	4%	6	a. Proposal Tugas Akhir [3 sks] b. Pengembangan instrumen penelitian/Prapenelitian/Desain Prototipe [3 sks] c. Seminar Hasil [3 sks] d. Publikasi [4 sks] e. Tugas Akhir [7 sks]	36%	20	a. Proposal Tugas Akhir [8 sks] b. Pengembangan instrumen penelitian/Prapenelitian/Desain Prototipe [8 sks] c. Seminar Hasil [6 sks] d. Publikasi [8 sks] e. Kelayakan Tugas Akhir [8 sks] f. Tugas Akhir [20 sks] (Ujian Tertutup, Ujian Terbuka/dapat diganti 2 artikel internasional bereputasi)	70,7%	58
Social Life Skill Courses	a. Rekognisi Magang/PLP [20 sks] b. Rekognisi kegiatan MBKM [20 sks]	28%	40 sks	Internship [4 sks]	7%	4			
	Total	**100%**	**144-146 sks**		**100%**	**56 sks**		**100%**	**82 sks**

BEBAN MENGAJAR DOSEN

- Beban mengajar dosen berkisar 12 - 16 sks berdasarkan data rerata sks di setiap fakultas.
- Beban sks pengajaran secara akumulasi berlaku untuk S1 = 60%, S2 = 30%, dan S3 = 10%, sesuai kualifikasi akademik.

Nama Fakultas	Beban SKS	Jumlah Dosen	Prediksi Rata Rata
FBS	3364	183	18
FMIPA	2716	212	12
Kedokteran	135	67	2
FIP	2583	148	17
FT	3088	167	18
FIKK	2190	132	16
PSDKU	1369	87	15
FEB	2975	146	20
FISIPOL	2623	126	20
Vokasi	2017	100	20
Pendidikan Profesi Guru	80	5	16
FPS	215	13	16
FKP	182	13	14
FPsi	609	30	20
FH	605	32	18
Jumlah Keseluruhan	24751	1461	

Periode 2024.2 berdasarkan Surat Edaran Agustus 2024

REKOGNISI ARTIKEL SEBAGAI TUGAS AKHIR

JENJANG D4/S1	JENJANG S2
✓ Mahasiswa penulis pertama dalam artikel yang terbit di jurnal minimal SINTA 4. ✓ Artikel harus diterbitkan oleh lembaga yang terakreditasi. ✓ Artikel harus relevan dengan bidang ilmu program studi dan mencantumkan dosen pembimbing penulisan artikel ilmiah sebagai penulis pendamping. ✓ Mahasiswa wajib menempuh Mata Kuliah Proposal Tugas Akhir melalui seminar rencana penulisan artikel. ✓ Mahasiswa yang artikelnya terbit pada SINTA 3 - 4 diberikan nilai A, namun wajib mengikuti ujian tugas akhir. ✓ Mahasiswa yang artikelnya terbit pada minimal SINTA 2 atau jurnal internasional bereputasi diberikan nilai A dan dibebaskan dari ujian tugas akhir.	✓ Mahasiswa penulis pertama dalam artikel yang terbit di jurnal minimal SINTA 2. ✓ Artikel harus diterbitkan oleh lembaga yang terakreditasi. ✓ Artikel harus relevan dengan bidang ilmu program studi dan mencantumkan dosen pembimbing penulisan artikel ilmiah sebagai penulis pendamping. ✓ Mahasiswa wajib menempuh Mata Kuliah Proposal Tugas Akhir melalui seminar rencana penulisan artikel. ✓ Konversi Mata Kuliah Pendukung Tugas Akhir meliputi Mata Kuliah Pengembangan Instrumen Penelitian/Prapenelitian/Desain Prototipe, Mata Kuliah Seminar Hasil, dan Mata Kuliah Publikasi dilakukan melalui penilaian substansi artikel oleh tim verifikasi. ✓ Mahasiswa yang artikelnya terbit pada jurnal internasional bereputasi diberikan nilai A dan dibebaskan dari ujian tugas akhir. ✓ Mahasiswa yang artikelnya terbit pada jurnal nasional minimal SINTA 2 diberikan nilai A, namun wajib mengikuti ujian tugas akhir.

REKOGNISI ARTIKEL SEBAGAI TUGAS AKHIR

KEMENTERIAN PENDIDIKAN TINGGI, SAINS DAN TEKNOLOGI
UNIVERSITAS NEGERI SURABAYA
Kampus Unesa 2, Jalan Kampus Unesa Lidah, Lidah Wetan, Surabaya 60213
Telepon : +6231 - 99421834, 99421835, Faksimil : +6231 – 99424002
Laman : http://unesa.ac.id

SURAT EDARAN REKTOR UNIVERSITAS NEGERI SURABAYA
NOMOR: B/97019/UN38/HK.01.01/2025
TENTANG
Rekognisi Artikel Jurnal Ilmiah sebagai Pengganti Tugas Akhir

Berdasarkan:
1. Peraturan Menteri Pendidikan, Kebudayaan, Riset, dan Teknologi Nomor 53 Tahun 2023 tentang Penjaminan Mutu Pendidikan Tinggi, Pasal 18 Ayat 9 dan Pasal 19 Ayat 2;
2. Peraturan Rektor Universitas Negeri Surabaya Nomor 5 Tahun 2023 tentang Kurikulum Universitas Negeri Surabaya Pasal 14; dan
3. Pedoman Tugas Akhir Universitas Negeri Surabaya Tahun 2024.

Dengan ini disampaikan Kebijakan Universitas Negeri Surabaya terkait Rekognisi Artikel Jurnal Ilmiah sebagai Pengganti Tugas Akhir untuk mahasiswa jenjang Sarjana Terapan (D4), Sarjana (S1), Magister (S2), dan Magister Terapan (S2) sebagai berikut:

I. Jenjang D4 dan S1

1. Persyaratan
a. Mahasiswa harus menjadi penulis pertama dalam artikel yang terbit di jurnal ilmiah terakreditasi minimal SINTA 4.
b. Artikel harus diterbitkan oleh lembaga yang memenuhi standar akreditasi serta etika publikasi ilmiah.
c. Artikel harus relevan dengan bidang ilmu program studi dan mencantumkan dosen pembimbing penulisan artikel ilmiah sebagai penulis pendamping.

KEMENTERIAN PENDIDIKAN TINGGI, SAINS, DAN TEKNOLOGI
UNIVERSITAS NEGERI SURABAYA
Kampus Unesa 2, Jalan Kampus Unesa Lidah, Lidah Wetan, Surabaya 60213
Telepon : +6231 - 99421834, 99421835, Faksimil : +6231 – 99424002
Laman : http://unesa.ac.id

Nomor : B/104733/UN38.I/TU.00/2025 29 Juli 2025
Lampiran : 1 set
Hal : Permohonan Surat Keputusan Rektor
Tentang Rekognisi Artikel Jurnal Ilmiah Sebagai Pengganti Tugas Akhir

Yth. **Rektor**
Universitas Negeri Surabaya

Untuk mendukung pelaksanaan kegiatan Akademik Universitas Negeri Surabaya, dengan ini kami mengajukan permohonan penetapan Keputusan Rektor tentang Rekognisi Artikel Jurnal Ilmiah Sebagai Pengganti Tugas Akhir (terlampir).

Demikian surat ini, atas perkenan bapak, kami sampaikan terima kasih.

Wakil Rektor Bidang I

Dr. Martadi, M.Sn.
NIP 196611221994031002

PEMBIMBING DAN PENGUJI TUGAS AKHIR

- Dosen pembimbing tugas akhir, membimbing 6 s.d 10 mahasiswa dengan ketentuan proporsi untuk S1=60%, S2=30% dan S3=10%, sesuai kualifikasi akademik.
- Dosen penguji tugas akhir, menguji 12 s.d 20 mahasiswa dengan ketentuan proporsi untuk S1=60%, S2=30% dan S3=10%, sesuai kualifikasi akademik



KEMENTERIAN PENDIDIKAN, KEBUDAYAAN,
RISET, DAN TEKNOLOGI
UNIVERSITAS NEGERI SURABAYA
Kampus Unesa 2, Jalan Kampus Unesa Lidah, Lidah Wetan, Surabaya 60213
Telepon : +6231 - 99421834, 99421835, Faksimil : +6231 – 99424002
Laman : http://unesa.ac.id

Nomor : B/ 84988/UN38.I/TU.00/2024 9 Agustus 2024
Lampiran : 3 set
Perihal : Persiapan Perkuliahan Gasal 2024/2025

Yth.
1. Wakil Dekan Bidang I
2. Koordinator Program Studi S1/S2/S3

Selingkung Universitas Negeri Surabaya

PENILAIAN OBE

Home | Dashboard New | Bimbingan | RPS | Pengajaran | Kuliah Asynchronous | Kuliah Synchronous | Bimtek & Workshop | Help | Penjamin Mutu | General | Laporan

- CPL Program Studi
- Rekap CPL di RPS
- RPS OBE
- Evaluasi CPL (New)
- RPS MKWU
- RPS MBKM
- Monev RPS
- Generate PDF Kurikulum OBE
- File RPS Lama
- Artificial Intelligence for RPS

Periode: 2024/2025 Genap

Rekap semua

Klik pada Program studi untuk melihat d

Program Studi	CPL-4	CPL-5	CPL-6	CPL-7	CPL-8	CPL-9	CPL-10	CPL-11	CPL-12	CPL-13	CPL-14	CPL-15
D4 Administrasi Negara	83.08	79.35	81.30	82.06	82.26	80.22	81.97					
D4 Desain Grafis	75.16	79.83	78.15	60.74	77.53	80.87	83.16					
D4 Kepelatihan Olahraga	72.22	79.89	82.71	81.55	78.15	80.76						
D4 Manajemen Informatika	82.82	84.01	84.48	80.30	75.86	83.50	83.37	83.57	82.29	83.74	84.20	82.94
D4 Tata Boga	48.99	40.05	41.26	52.61	60.88	44.46						
D4 Tata Busana	79.49	67.92	71.88	74.25	76.17	71.88	35.97	55.03	47.78	35.20		
D4 Teknik Listrik	81.75	77.38	74.64	77.79	75.50	57.78	68.59	80.32	71.09	80.82		
D4 Teknik Mesin	80.37	80.91	72.14	79.81	79.64	71.23	69.20	63.81	77.40			
D4 Teknik Sipil	77.88	78.31	80.41	80.87	80.34	77.64	76.97	80.45	82.12			
D4 Teknologi Rekayasa Otomotif	72.73	75.75	77.98	74.59	79.79	77.64	79.52	79.18	81.27	81.05		
D4 Transportasi	80.92	80.45	79.85	80.94	79.20	76.78		74.79	78.14	77.91	76.38	
S1 Akuntansi	81.04	84.26	82.20	84.23	82.61	83.33	86.37	82.42	82.32	80.18		



PELAKSANAAN PENILAIAN OBE

Unggah Nilai	2024 [Gasal]	2024 [Genap]
Tepat Waktu	99.2%	99.7%
Terlambat	0.8%	0.3%

Fakta: ajuan perbaikan Nilai sangat banyak, tidak hanya yang terlambat namun karena nilai mahasiswa tidak muncul dikarenakan KRS tidak di approve oleh DPA.

SOP Kepenasehatan agar tidak merugikan mahasiswa

No	Fakultas	Jumlah Mahasiswa	Jumlah DPA
1	Vokasi	33	14
2	FBS	27	17
3	FT	22	13
4	FIKK	19	14
5	FEB	18	12
6	FIP	18	10
7	FISIPOL	17	15
8	FH	7	4
9	FMIPA	7	5
10	FPsi	2	2
11	SPs	1	1
12	FK	0	0
13	PSDKU Magetan	0	0

HIBAH BUKU AJAR BER-ISBN

Nomor : B/44570/UN38.I.1/TU.00/2025 09 April 2025
Lampiran : 5 Lembar
Hal : Calon Penerima Hibah Buku Ajar Ber-ISBN Tahun 2025

Yth. Bapak/Ibu Dosen (Terlampir)

Direktorat Pendidikan dan Transformasi Pendidikan (DPTP) mengucapkan selamat kepada para dosen yang telah dinyatakan *lolos seleksi* sebagai **calon penerima hibah buku ajar ber-ISBN Tahun 2025**. Adapun daftar calon penerima dapat dilihat pada lampiran pengumuman ini.

Sehubungan dengan hal tersebut, berikut disampaikan beberapa ketentuan dan prasyarat pemberian hibah:

1. Buku ajar yang diajukan **telah memiliki ISBN** dan **tercatat pada laman resmi Perpustakaan Nasional** (https://isbn.perpusnas.go.id).
2. Buku ajar telah **dikumpulkan dan diverifikasi pada bulan Agustus 2025**.
3. Setiap judul buku yang memenuhi kriteria akan diberikan **insentif sebesar Rp5.000.000,- (lima juta rupiah)**.
4. Untuk keperluan pencairan dana hibah, penerima wajib **menyerahkan 2 (dua) eksemplar cetak buku** ke Direktorat Pendidikan dan Transformasi Pendidikan.
5. Penerima hibah juga wajib menandatangani pakta integritas dan mengikuti mekanisme pencairan hibah sesuai prosedur yang berlaku.

PROGRAM FAST-TRACK

- Pada tahun 2025, SK Penetapaan Penyelenggaran Program Fast-Track telah diajukan untuk 15 program fast-track
- Pendaftaran program fast-track dibuka bagi mahasiswa yang eligible hingga 31 Juli 2025 melalui SIDIA.
- Proses pemantauan dan seleksi program fast-track dilakukan melalui SATU UNESA.

DAFTAR PROGRAM STUDI PENYELENGGARA PROGRAM JALUR CEPAT (*FAST TRACK*) DI UNIVERSITAS NEGERI SURABAYA

No	Fakultas	Program Studi Asal	Program Studi Tujuan
1	Fakultas Ilmu Pendidikan	S1 Manajemen Pendidikan	S2 Manajemen Pendidikan
2	Fakultas Ilmu Pendidikan	S1 Pendidikan Guru Sekolah Dasar	S2 Pendidikan Dasar
3	Fakultas Ilmu Pendidikan	S2 Pendidikan Dasar	S3 Pendidikan Dasar
4	Fakultas Ekonomika dan Bisnis	S1 Manajemen	S2 Manajemen
5	Fakultas Ekonomika dan Bisnis	S1 Pendidikan Ekonomi	S2 Pendidikan Ekonomi
6	Fakultas Matematika dan Ilmu Pengetahuan Alam	S1 Pendidikan Matematika	S2 Pendidikan Matematika
7	Fakultas Matematika dan Ilmu Pengetahuan Alam	S2 Pendidikan Matematika	S3 Pendidikan Matematika
8	Fakultas Matematika dan Ilmu Pengetahuan Alam	S1 Pendidikan Matematika	S3 Pendidikan Matematika
9	Fakultas Matematika dan Ilmu Pengetahuan Alam	S1 Pendidikan IPA	S2 Pendidikan Sains
10	Fakultas Matematika dan Ilmu Pengetahuan Alam	S2 Pendidikan Sains	S3 Pendidikan Sains
11	Fakultas Matematika dan Ilmu Pengetahuan Alam	S1 Pendidikan IPA	S3 Pendidikan Sains
12	Fakultas Bahasa dan Seni	S1 Pendidikan Seni Drama, Tari, dan Musik	S2 Pendidikan Seni Budaya
13	Fakultas Bahasa dan Seni	S1 Pendidikan Bahasa Jepang	S2 Pendidikan Bahasa dan Sastra
14	Fakultas Bahasa dan Seni	S2 Pendidikan Bahasa dan Sastra	S3 Pendidikan Bahasa dan Sastra
15	Fakultas Ilmu Keolahragaan dan Kesehatan	S1 Pendidikan Jasmani, Kesehatan, dan Rekreasi	S2 Pendidikan Olahraga

PROGRAM FAST-TRACK

No	Fakultas	Program Studi Asal	Program Studi Tujuan	Jumlah Pendaftar

PROGRAM FAST-TRACK

- Pada tahun 2025, SK Penetapaan Penyelenggaran Program Fast-Track telah diajukan untuk 15 program fast-track
- Pendaftaran program fast-track dibuka bagi mahasiswa yang eligible hingga 31 Juli 2025 melalui SIDIA.
- Proses pemantauan dan seleksi program fast-track dilakukan melalui SATU UNESA.

DAFTAR PROGRAM STUDI PENYELENGGARA PROGRAM JALUR CEPAT (*FAST TRACK*) DI UNIVERSITAS NEGERI SURABAYA

No	Fakultas	Program Studi Asal	Program Studi Tujuan
1	Fakultas Ilmu Pendidikan	S1 Manajemen Pendidikan	S2 Manajemen Pendidikan
2	Fakultas Ilmu Pendidikan	S1 Pendidikan Guru Sekolah Dasar	S2 Pendidikan Dasar
3	Fakultas Ilmu Pendidikan	S2 Pendidikan Dasar	S3 Pendidikan Dasar
4	Fakultas Ekonomika dan Bisnis	S1 Manajemen	S2 Manajemen
5	Fakultas Ekonomika dan Bisnis	S1 Pendidikan Ekonomi	S2 Pendidikan Ekonomi
6	Fakultas Matematika dan Ilmu Pengetahuan Alam	S1 Pendidikan Matematika	S2 Pendidikan Matematika
7	Fakultas Matematika dan Ilmu Pengetahuan Alam	S2 Pendidikan Matematika	S3 Pendidikan Matematika
8	Fakultas Matematika dan Ilmu Pengetahuan Alam	S1 Pendidikan Matematika	S3 Pendidikan Matematika
9	Fakultas Matematika dan Ilmu Pengetahuan Alam	S1 Pendidikan IPA	S2 Pendidikan Sains
10	Fakultas Matematika dan Ilmu Pengetahuan Alam	S2 Pendidikan Sains	S3 Pendidikan Sains
11	Fakultas Matematika dan Ilmu Pengetahuan Alam	S1 Pendidikan IPA	S3 Pendidikan Sains
12	Fakultas Bahasa dan Seni	S1 Pendidikan Seni Drama, Tari, dan Musik	S2 Pendidikan Seni Budaya
13	Fakultas Bahasa dan Seni	S1 Pendidikan Bahasa Jepang	S2 Pendidikan Bahasa dan Sastra
14	Fakultas Bahasa dan Seni	S2 Pendidikan Bahasa dan Sastra	S3 Pendidikan Bahasa dan Sastra
15	Fakultas Ilmu Keolahragaan dan Kesehatan	S1 Pendidikan Jasmani, Kesehatan, dan Rekreasi	S2 Pendidikan Olahraga

PROGRAM KELAS UNGGULAN, RKI DAN IUP

		2. Nama Program Studi
2		**Faculty of Language and Literature (Fakultas Bahasa dan Sastra)**
3	1	S1 Musik/Bachelor of Music
4	2	S1 Pendidikan Bahasa Indonesia/Bachelor of Indonesian Language and Literature Education
5	3	S1 Pendidikan Bahasa Jawa/Bachelor of Javanese Language and Literature Education
6	4	S1 Pendidikan Bahasa Jepang/Bachelor of Japanese Language Education
7	5	S1 Pendidikan Bahasa Mandarin/Bachelor of Chinese Language Education
8	6	S1 Bahasa Indonesia/Bachelor of Indonesian Literature
9	7	S1 Bahasa Jerman/Bachelor of German Literature
10	8	S1 Desain Komunikasi Visual/Bachelor of Visual and Design Communication
11	9	S1 Pendidikan Bahasa Inggris/Bachelor of English Education
12	10	S1 Seni, Drama dan Musik/Bachelor of Theatre, Dance, and Music
13	11	S1 Sastra Inggris/Bachelor of English Literature
14	12	S1 Pendidikan Bahasa Mandarin/Bachelor of Chinese Language
15		**Faculty of Economics and Business (Fakultas Ekonomika dan Bisnis)**
16	1	S1 Bisnis Digital/Bachelor of Digital Business
17	2	S1 Ekonomi/Bachelor of Economics
18	3	S1 Ekonomi Islam/Bachelor of Islamic Economics
19	4	S1 Manajemen/Bachelor of Management
20	5	S1 Administrasi Perkantoran/Bachelor of Office Administration Education
21	6	S1 Pendidikan Akuntansi/Bachelor Degree in Accounting Education
22	7	S1 Pendidikan Bisnis/Bachelor of Business Education
23	8	S1 Pendidikan Ekonomi/Bachelor of Economics Education
24	9	S1 Akuntansi/Bachelor of Accounting
25		**Faculty of Law (Fakultas Hukum)**
26	1	S1 Hukum/Bachelor of Laws
27		**Faculty of Sport and Health (Fakultas Ilmu Keolahragaan dan Kesehatan)**
28	1	S1 Pendidikan Jasmani, Rekreasi dan Kesehatan/Bachelor of Physical Education, Health & Recreation
29	2	S1 Ilmu Keolahragaan/Bachelor of Sport Science
30	3	S1 Gizi/Bachelor of Nutrition
31	4	S1 Pendidikan Kepelatihan Olahraga
32		**Faculty of Education (Fakultas Pendidikan)**
33	1	S1 Bimbingan Konseling/Bachelor of Guidance and Counselling
34	2	S1 Manajemen Pendidikan/Bachelor of Education Management
35	3	S1 PAUD/Bachelor of Early Childhood Education Teacher Education
36	4	S1 Pendidikan Khusus/Bachelor of Special Education
37	5	S1 Pendidikan Luar Sekolah/Bachelor of Informal Education
38	6	S1 Teknologi Pendidikan/Bachelor of Educational Technology
39	7	S1 Pendidikan Sekolah Dasar/Bachelor of Elementary Education
40		**Faculty of Social Science and Politics (Fakultas Ilmu Sosial dan Politik)**
41	1	S1 Administrasi Publik/Bachelor of Public Administration Science
42	2	S1 Ilmu Politik/Bachelor of Political Science
43	3	S1 Pendidikan Geografi/Bachelor of Geography Education
44	4	S1 Pendidikan IPS/Bachelor of Social Sciences Education
45	5	S1 PPKN/Bachelor of Pancasila and Citizenship Education
46		**Faculty of Mathematics and Natural Science/ Fakultas Matematika dan IPA**
47	1	S1 Biologi/Bachelor of Biology
48	2	S1 Fisika/Bachelor of Physics
49	3	S1 Kimia/Bachelor of Chemistry
50	4	S1 Matematika/Bachelor of Mathematics
51	5	S1 Pendidikan Biologi/Bachelor of Biology Education
52	6	S1 Pendidikan Fisika/Bachelor of Physics Education
53	7	S1 Pendidikan IPA/Bachelor of Natural Sciences Education
54	8	S1 Pendidikan Kimia/Bachelor of Chemistry Education
55	9	S1 Pendidikan Matematika/Bachelor of Mathematics Education
56	10	S1 Sains Data/Bachelor of Data Science
57		**Faculty of Psychology/Fakultas Psikologi**
58	1	S1 Psikologi/Bachelor of Psychology
59		**Faculty of Engineering/Fakultas Teknik**
60	1	S1 Teknik Informatika/Bachelor of Informatics Engineering
61		**Vocational School/Fakultas Vokasi**
62	1	D4 Desain Grafis/Applied Bachelor of Graphic Design
63	2	D4 Kepelatihan Olahraga/Applied Bachelor of Sports Coaching
64	3	D4 Tata Busana/Applied Bachelor of Fashion Design
65	4	D4 Teknik Listrik/Applied Bachelor of Electrical Engineering
66	5	D4 Teknik Mesin/Applied Bachelor of Mechanical Engineering
67	6	D4 Teknik Sipil/Applied Bachelor of Civil Engineering
68	7	D4 Transportasi/Applied Bachelor of Transportation
69	8	D4 Administrasi Negara/Applied Bachelor of Public Administration
70		

Program Rintisan Kelas Internasional/Unggulan	Jumlah prodi
Faculty of Language and Literature (Fakultas Bahasa dan Sastra)	12
Faculty of Economics and Business (Fakultas Ekonomika dan Bisnis)	9
Faculty of Law (Fakultas Hukum)	1
Faculty of Sport and Health (Fakultas Ilmu Keolahragaan dan Kesehatan)	4
Faculty of Education (Fakultas Pendidikan)	7
Faculty of Social Science and Politics (Fakultas Ilmu Sosial dan Politik)	5
Faculty of Mathematics and Natural Science/ Fakultas Matematika dan IPA	10
Faculty of Psychology/Fakultas Psikologi	1
Faculty of Engineering/Fakultas Teknik	1
Vocational School/Fakultas Vokasi	8
Jumlah	**58**

No	16 Program Studi IUP
1	**S1 Manajemen Pendidikan/Education Management**
2	**S1 PGSD/Elementary Teacher Education**
3	**S1 Akuntansi/Accounting**
4	**S1 Manajemen/ Management**
5	**S1 Pendidikan Matematika/Mathematics Education**
6	**S1 Biologi/Biology**
7	**S1 Psikologi/Psychology**
8	**S1 Administrasi Negara/Public Administration (Bachelor)**
9	**S1 Hukum/Law**
10	**S1 Pendidikan Bahasa Mandarin/Mandarin Language Education**
11	**S1 Sastra Inggris/English Literature**
12	**S1 PJKR/Physical Education, Recreation and Health**
13	**S1 Pendidikan Kepelatihan Olahraga/Sports Coaching Education**
14	**D4 Administrasi Negara/Public Administration (Vocational School)**
15	**S1 Teknik Elektro/Electrical Engineering**
16	**S1 Ekonomi Islam/Islamic Economis**

PROGRAM KELAS UNGGULAN, RKI DAN IUP

Aspek	Kelas Unggulan	Rintisan Kelas Internasional (RKI)	International Undergraduate Program (IUP)
Seleksi Masuk	Mahasiswa baru dengan peminatan kelas unggulan yang diseleksi di level fakultas di semester gasal/genap	Mahasiswa baru dengan peminatan kelas unggulan yang diseleksi di level fakultas di semester gasal/genap	Seleksi jalur prestasi, rapor, nilai SNBT, Mandiri TMUBK, (tes kemampuan akademik dalam bahasa Inggris, seleksi dokumen dan wawancara)
Biaya Kuliah	UKT Reguler (Golongan 1–8, tergantung kemampuan ekonomi)	UKT Reguler (Golongan 1–8, tergantung kemampuan ekonomi)	UKT dan SPI mengakomodasi aktivitas international exposure
Bahasa Pengantar	Bahasa Indonesia, beberapa modul bilingual	Bilingual Bahasa Inggris: Indonesia (70:30) kecuali MKWK, bahan ajar, tugas, assessment dan tugas akhir dalam bahasa Inggris	Full English (pengantar, bahan ajar, MKWK, tugas, assessment tugas akhir)
Syarat lulus (TEP)	427	450 (Pedoman Kelas Internasional)	500
Kewajiban International Exposure	Tidak wajib, tapi ada opsi program pertukaran jika mendaftar sendiri	Disarankan mengikuti international exposure (credit/non-credit dengan mitra kampus LN Unesa	Wajib: Student exchange (1 semester) dengan mitra kampus LN Unesa
Persyaratan pengajar	Dosen lulusan LN/TOEFL/Language Proficiency yg relevan minimum 550, dengan SK Mengajar Kelas Khusus	Dosen lulusan LN/TOEFL/Language Proficiency yg relevan minimum 550, dengan SK Mengajar Kelas Khusus	Dosen lulusan LN/TOEFL/Language Proficiency yg relevan minimum 550, dengan SK Mengajar Kelas Khusus

PROGRAM DOUBLE DEGREE

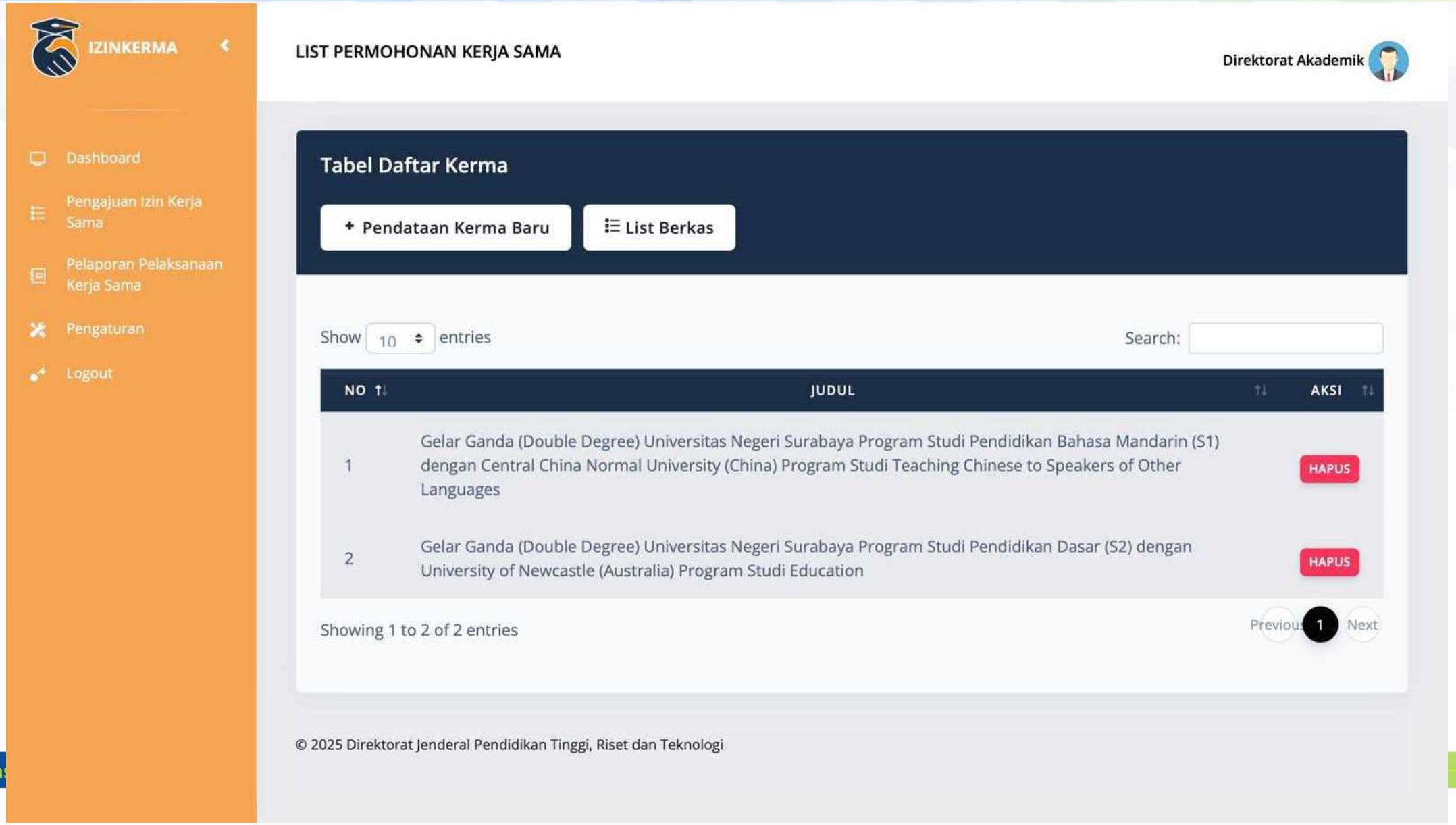

PERSIAPAN PERKULIAHAN GASAL 2025



Penjadwalan MKWK [28-31 Juli 2025]

Penjadwalan MK Prodi [1-8 Agustus 2025]

Update RPS, RTM, LMS Matakuliah dan Validasi oleh UPM [1-15 Agustus 2025]

Kepenasehatan: Mhs lama [11 - 15 Agustus 2025]

Mhs Baru [20 - 22 Agustus 2025]

In House Training [8 s.d 22 Agustus 2025]

Bimtek Pengampu MKWK [13 s.d 15 Agustus 2025]

Kuliah 2025-1

[25 Agustus 2025 s.d 5 Desember 2025]

Pembukaan dan Penutupan Prodi Baru

Subdirektorat Pembukaan/Penutupan Prodi Baru

CAPAIAN Juni-Juli 2025

NO	KEGIATAN	PROGRES
1	Menyusun desain alur pengusulan prodi baru	99,82%
2	Mengurus surat pencatatan PD-DIKTI S2 PKK dan S2 PSDM	100%
3	Menganalisis Kesehatan program studi baru	66%
4	Analisis Akademik 3 prodi di Fakultas Vokasi	100%
5	Review borang prodi baru PJJ 6 Prodi	100%
6	Review borang di S3 TEI FT	100%
7	Review borang dan pendampingan submit di S1 Farmasi	100%
8	Finalisasi sistem Arjuna	97,8%
9	pendampingan submit di S1 Kesehatan Masyarakat	100%
10	Pendampingan menuju Assesmen Lapangan Prodi S1 Pertambangan dan S1 Metarulgi	93%
11	Pendampingan menuju Assesmen Lapangan Prodi Profesi Insinyur	93%

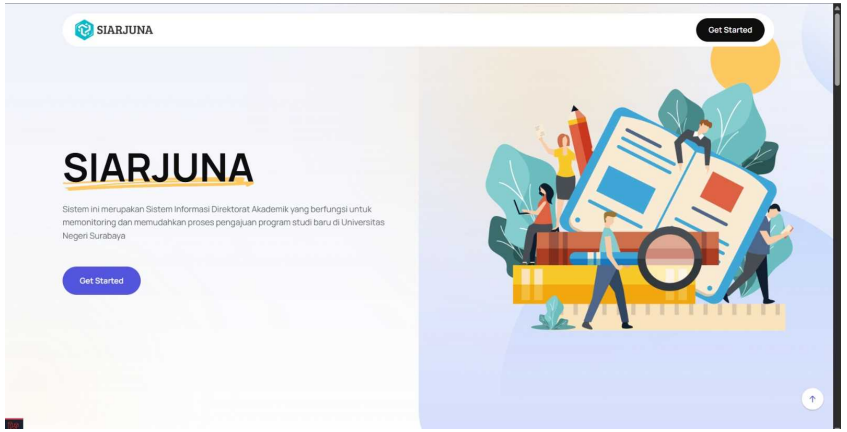


Terima Kasih